

## ***Panangtaripato kadagiti mula ken dagiti wagas tapno malapdan ti panagtaud iti Sheath rot***

1. Agusar ti sertipikado a bin-i.
2. Liklikan ti napuskol a panagraep.
3. Agaplikar laeng iti umno a nitroheno nga abono.
4. Kalpasan ti panaggapas, araduen tapnu maigamer ken magango dagiti adda sakit na a pagay ken ruot.
5. Iranam ti panagmula nga saan nga nalamiis ti panawen nu agdawa ti pagay

### **EDITORIAL STAFF**

Writer/Editor: **CATHERINE S. JIMENEZ**  
Agriculturist -I

Layout Artist: **DICKSTEINE U. PASCUAL**  
Computer Operator II

Circulation: **PRISCA B. BAQUIRAN**  
**ANITA B. BULAQUI**  
AGCOM Staff

Technical Editors: **CENON. B. MALLILIN**  
Agriculturist-II  
**HECTOR U. TABBUN**  
Information Officer-I

Project Leader : **EDITO R. BANARES**  
Chief, AgCom Section

Project Coordinator: **LORENZO M. CARANGUIAN DPA.**  
OIC Division Chief, Operation's Division

Project Consultants:  
**LUCRECIO R. ALVIAR, JR. CESO III**  
Regional Executive Director  
**VALENTINO C. PERDIDO, Ph.D.**  
RTD for Operations and Extension  
**ORLANDO J. LORENZANA**  
RTD for Research and Regulatory



#### **References Guide:**

1. Season-Cum Palay Check Rice Production Training Modules . (January-June 2010, PhilRice Isabela)
2. PhilRice Field Guide on Major Disorders of Rice in the Philippine (PhilRice, 2003).
3. Field Guide on Harmful and Useful Organisms in Philippines (PhilRice, 2003).
4. DA- Rice Technoguide, 2009.

#### **FOR FURTHER INFORMATION, CONTACT:**

Department of Agriculture-Regional Field Office No. 02  
Agricultural Communication Section (AGCOM)  
San Gabriel, Tuguegarao City, Cagayan  
Tel # (078) 846-9131/844-1031/304-0562

Regional Crop Protection Center  
Ilagan, Isabela  
(078) 624-2283

**PUBLISHED, 2011 BY AGCOM SECTION**

# **Panangatipa ti SHEAT ROT**



**DEPARTMENT OF AGRICULTURE**  
Regional Field Office No. 02  
Tuguegarao City, Cagayan



## ***Nalungsot a Lalapsian (Sheath rot)***

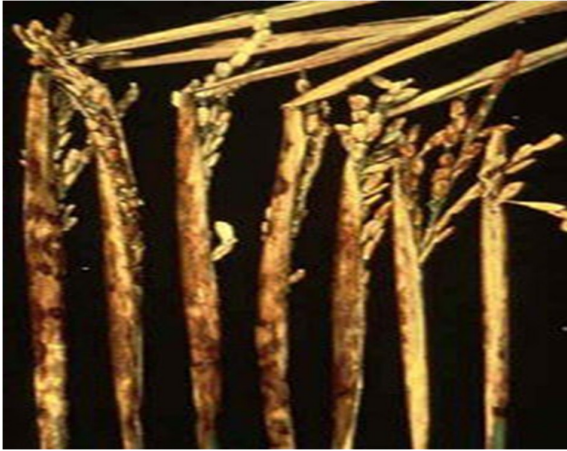

### ***Lokal a nagan :***

1. Nalata nga pal-ak nga nag gunit sa bunga (Cebuano)
2. Nadudunot nga pal-ak hanhumay (Waray)
3. Nalungsot a lalapsian (Ilokano)

### ***Dagiti pagilasinan:***

Iti akin-ngato a parte ti lalapsian nga naikamangan ti *flag leaf* ket kolor-kape (dark brown). Nu saan nga nakirid ti bin-i, nalamiis ti panawen ken napigsa ti linna-aw ket aglungsot dagiti lalapsian ti pagay.



Saan unay a makaruar dagiti dawa na (mappelan) ken eppes dagiti binukel na.

Ti bukel: agbalin a maris tsokolate, nataep wenno nalagan ken nabungon ti amag nga pumuraw.

### ***Pangsaknap ti Nalungsot nga Lalapsian (Sheath rot) :***

1. Adu unay ti naiyaplikar a nitroheno (urea).
2. Assideg ken napuskol a panagraep.
3. Nalamiis ti klima ken napigsa wenno naigteng ti linna-aw.
4. Saan nga nakired ti barayti nga naimula.